

漢検

®

団体受験

日本漢字能力検定 中学生用 受験案内

※保護者のみなさまも一緒にご覧ください。



〈検定日〉 2月17日(土)	〈時間〉 未定	〈締切日〉 1月19日(金)
〈場所〉 国富校	〈申込窓口〉	

公益財団法人 **日本漢字能力検定協会**

<https://www.kanken.or.jp/kanken/>

漢検 中学生 検索

団体受験の日程や申込方法は団体の担当者へお問い合わせください。



【お問い合わせ窓口】☎ 0120-509-315 (無料)

お問い合わせ時間 月～金/9:00～17:00(休日・お盆・年末年始を除く)

※検定日とその前日の土、日は閉校 ※検定日は9:00～18:00

【お問い合わせメールフォーム】

<https://www.kanken.or.jp/kanken/contact/#houshin>



「漢字検定」「漢検」は登録商標です。S0002232

日本語・漢字の力があなたの学びを支えます!

コミュニケーションでは、見たり聞いたりした内容を、頭の中で漢字に変換して意味を理解することが求められます。つまり、日本語・漢字を多く知っていれば、より素早く正確に、さらに鮮明に意味を理解できるようになります。

日本語は

同じ読み方で違う意味を表す言葉が多く存在する



漢字は

内容の伝達が非常に速い

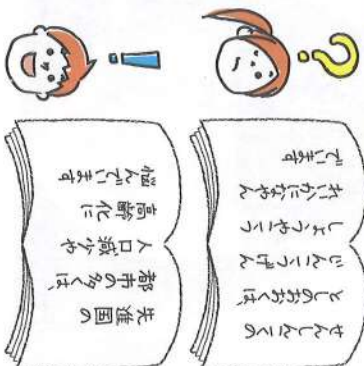

日本語・漢字の意味を知っていると **情報をより鮮明に理解できる**



今だからこそ! 日本語・漢字を勉強する理由

新しい分野を学ぶとき、理解できる言葉が多いほど教科全体の理解も早く、深くなります。中学生の今だからこそ、すべての教科の基礎となる日本語・漢字力を身につけておくことで、高校での学びやその先の新しい学びに安心して取り組めるようになるのです。

教科が細分化され、種類が増えると、**必要な日本語・漢字力も増加します。**

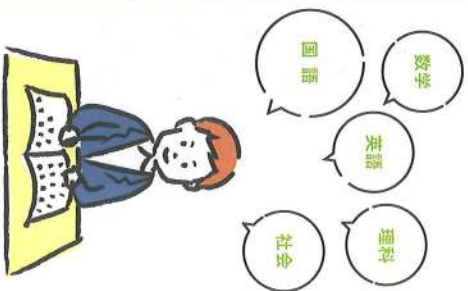

中学生

専門的な学びを支えるのも **日本語・漢字力です。**

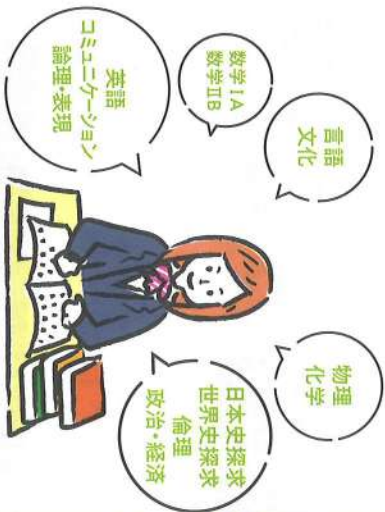

高校生

大学生・専門学校生・社会人



言語学者
金田一先生の

コラム

語彙力を持つと表現の幅が無限に広がる

自分が感じた感覚、想いをどこまで正確に言葉に変換できるかという点で、音声言語も書き文字も語彙力を高めることがとても大切です。漢字の意味を知ると、理解語彙が増え、自然と使用語彙に変換していくようになり、さまざまな表現ができるようになります。それはデジタルカメラの画素数が増えることと同じ。美しくなるかどうかは別として、扱う言葉がより正確に鮮明になります。

(当協会ホームページ、金田一秀穂さんへのインタビュー記事より一部抜粋して編集)



日本語・漢字力を身につけるには漢検がおすすめ!

漢検は、さまざまな学びの理解を深めるための基盤となる日本語・漢字の運用力を育成し、測定する検定です。漢字の読み書きだけでなく、日本語・漢字を理解し、文章の中で適切に使う能力を測定します。

漢検で日本語・漢字カアツプ!

各級の概要

級	中学生の合格率	合格基準	検定時間	準会場検定料	公開会場検定料
2級	28.6%	200点満点 80%程度		3,500円	4,500円
準2級	45.9%	200点満点 70%程度		各3,500円	各3,500円
3級	57.8%	200点満点 70%程度	各60分	2,500円	3,500円
4級	57.9%	200点満点 70%程度		2,000円	3,000円
5級	72.9%	200点満点 70%程度			

中学生は3〜5級の受検者が多く、半数以上が合格しています!

漢検の入試評価

高校の約2校に1校(2,678校)が漢検を入試で活用!
※2022年3月公開・当協会調べ

点数加算

資格を点数化し、試験や出願書類の得点に加点。

564校

志望校の活用状況をホームページでチェック!

エリアや学校名で検索できます。

お試しをしたい方は

漢検受検級の目安チェック



まずは自分の実力と志望校の入試評価状況をチェック!
実力確認
目標設定

アプリ・ゲームを有効活用



コンビニで過去問題をプリント可能!

ファミマプリント



eプリントサービス



eプリントサービスはセブンイレブン、ローソンなど主要コンビニエンスストアのサービスの一部で利用可能です。

漢検オンライン商品の詳細は

ホームページへ



自分に合った学び方と教材で、着実に日本語・漢字力を身につけよう!
自分のペースで学習

漢検公式アプリ

漢検漢字辞典第二版「アプリ版」
対応OS: iOS/Android | 詳細は「お申し込みのご案内」
販売元: 株式会社物書堂

Nintendo Switch

漢検スマートフォン対策
販売元: インターネット株式会社
Nintendo Switchのロゴ、
Nintendo Switchは任天堂の商標です。

タイパに合わせた教材も充実



※画像はイメージです。

ホームページであなたに合った書籍を診断できます!



すぐにチェック!
すぐにご購入!



検定結果資料で合格をチェック

検定結果通知



※画像は全てイメージです。

合格証書または満点合格証書

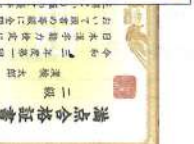

※満点の場合、特別な合格証書が送られます。

合格証明書



結果を振り返って次の学びへ!
受検
振り返り

練習問題にチャレンジ!

- 5級 答え**
- (-) 1 障
 - 2 / 照
 - 3 / 丁
 - (-) 1 土通
 - 2 / フ機
 - 3 / フ占
 - 4 / カ仕
- 4級 答え**
- (-) 1 障
 - 2 / 照
 - 3 / フ占
 - 4 / カ仕

4級

(-) 次の□に共通する漢字を入れて漢語を作れ。漢字は「コ」から二つ選べ。

- 1 □路・□惑・混
- 2 □礼・行□・流□
- 3 □扱・独□・星術
- 4 繁□・多□・□殺

ケ 燻 イ 燻 ウ 燻 エ 送
オ 茂 カ 仕 キ 証 フ 占
ク 航

準2級

(一) 次の一線のカタカナを漢字一字と送りかな(ひらがな)に直せ。

<例> 問題に「コタエ」。

送りがな(ひらがな)に直せ。 答える

1 問題「コタエ」

2 の「仕事に汗を流して」

3 理事の再任はこれを「サマゲ」ない。

4 成人したわが子を「タノモノシク」思ふ。

5級

(-) 次の一線のカタカナを漢字に直せ。

- 1 和室の「シヨウ子」を張りかえる。
- 2 妹と私は性格が対「シヨウ」だ。
- 3 玉ねぎを包「シヨウ」で細かく刻む。
- 4 「干チヨウ」の時は広い砂浜が現れる。

3級

(-) 次の一線のカタカナを漢字に直せ。改革の意義を「キセツ」する。

- 1 改革の意義を「キセツ」する。
- 2 ト「シヨ」黒い雲が空を覆った。
- 3 児童「キヤクタイ」が社会問題になる。
- 4 業績の現状「シジ」に努める。
- 5 左足を「シク」にしてくると回る。

【注意事項】 ※ 申込用紙 AB 記入前にお読みください。

○この申込用紙は、団体(棒会場)受験専用です。団体(公開会場)受験は公開会場用受験票を使用してください。準会場についての詳細は「日本漢字能力検定 準会場受験」をご参照ください。 https://www.kanken.or.jp/kanken/group/data/group_kftei.pdf

○機械で読み取りますので、押印には「ざり」と丁寧に記入してください。

○学年・組では英数字のみ使用できます。アルファベットの欧文や、小文字は区分けできません(「A」と「a」は異なる学年・組とみなされます)。

○協会に用紙を送り出す際、受験申込みの印刷には、IS2004 第 1水準・第2水準の漢字と人名用漢字を使用します。

○変更や訂正が必要な場合は、日本漢字能力検定受験情報へご連絡してください。

受験を申し込みされる皆様は、日本漢字能力検定受験情報(漢検P8TJ)令和4年11月(旧制定)の通用が適用されています。

●各会場受験申し込みは団体公開会場受験、個人情報を受検会場に提出していただきます。

●日本漢字能力検定(漢検 P8TJ)受験規約(受験情報)

●申込用紙A/B両方に必要事項を丁寧に記入してください。

●特定問題の答えについての禁止

特定問題の答えおよび問題の全部分(一部を除く)を協会に許可なく他人へ漏らすことは、一切禁止いたします(パソコン・スマートフォン等に複製・投稿することを除きます)。

●申込用紙
①用紙の裏面(不正利用)禁止、悪用(不正利用)の防止に関する事項は、申込用紙の背面に記載しております。申込用紙の裏面を破損する行為や不正利用(不正複製)など、その結果において、協会に有害となる事項をいかなる形式でも行わないことをお約束いたします。また、不正利用の防止のため、協会は、必要に応じて、不正利用の防止に関する事項を訂正いたします。

②申込用紙(個人情報)を適切に管理してください。個人情報の取扱いに当たっては、個人情報を適切に管理し、個人情報が漏れることのないよう努めます。

③協会の要請に応じて、協会が受験前に対して負う責任は、当該受験者が受験に申し込んだ検定料額を上限とするものではありません。

●本協会の要請
①協会の要請に応じて、協会が受験前に対して負う責任は、当該受験者が受験に申し込んだ検定料額を上限とするものではありません。

②協会の要請に応じて、協会が受験前に対して負う責任は、当該受験者が受験に申し込んだ検定料額を上限とするものではありません。

③協会の要請に応じて、協会が受験前に対して負う責任は、当該受験者が受験に申し込んだ検定料額を上限とするものではありません。

協会行 準会場用 漢検 申込用紙 B

※本枠内は必須項目です。その他の項目はご記入いただくかなくとも構いません。受験料を〇で囲んでください。

キリトリ

申込団体名

フリガナ (名)

(姓)

生 年 月 日

西 暦 (記入例) 2010 年 01 月 01 日

性 別 男 女 (任意)

準	2	2	3	4	5	6	7	8	9	10
級										

受験料

学年	組	受験料
年	組	円

フリガナ (名)

(姓)

生 年 月 日

西 暦 (記入例) 2010 年 01 月 01 日

性 別 男 女 (任意)

生 年 月 日

西 暦 (記入例) 2010 年 01 月 01 日

性 別 男 女 (任意)

生 年 月 日

西 暦 (記入例) 2010 年 01 月 01 日

性 別 男 女 (任意)

生 年 月 日

西 暦 (記入例) 2010 年 01 月 01 日

性 別 男 女 (任意)

生 年 月 日

西 暦 (記入例) 2010 年 01 月 01 日

性 別 男 女 (任意)

領収書

よろしくお祈りください。

団体名	学年・組
氏名	学年・組
検定料	受検額
領収印	検定料

漢検受験料として上記の金額を領収しました。

団体控 準会場用 漢検 申込用紙 A

※本枠内は必須項目です。

▼受験料を〇で囲んでください。

準	2	2	3	4	5	6	7	8	9	10
級										

申込団体名	フリガナ (名)
(姓)	
生 年 月 日	西 暦 (記入例) 2010 年 01 月 01 日
性 別 男 女 (任意)	
生 年 月 日	西 暦 (記入例) 2010 年 01 月 01 日
性 別 男 女 (任意)	
生 年 月 日	西 暦 (記入例) 2010 年 01 月 01 日
性 別 男 女 (任意)	
生 年 月 日	西 暦 (記入例) 2010 年 01 月 01 日
性 別 男 女 (任意)	

備考欄

申込用紙A/B両方に必要事項を丁寧に記入してください。